

"Ž-1" VLEZOVÝ ŽEBŘÍK
POVRCHOVÁ ÚPRAVA - ZINKOVÁNÍ

POHLED "P1"

M 1:25

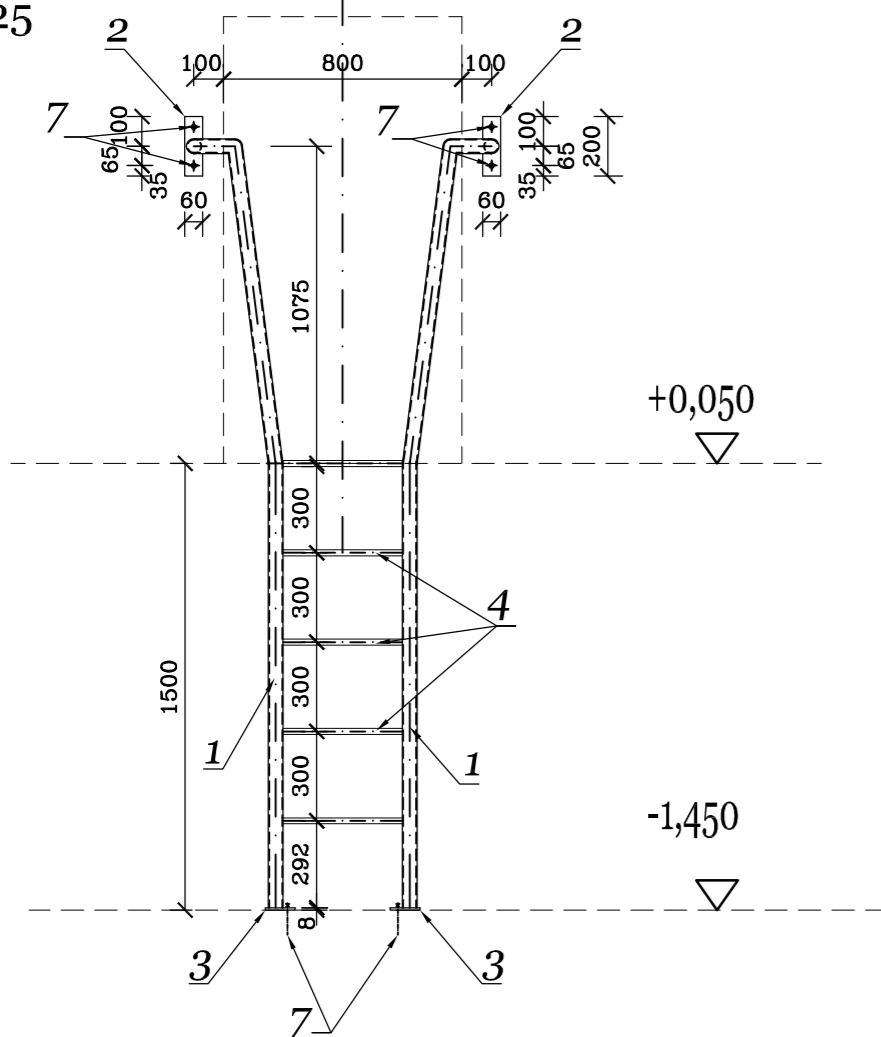

ŘEZ A-A

M 1:25

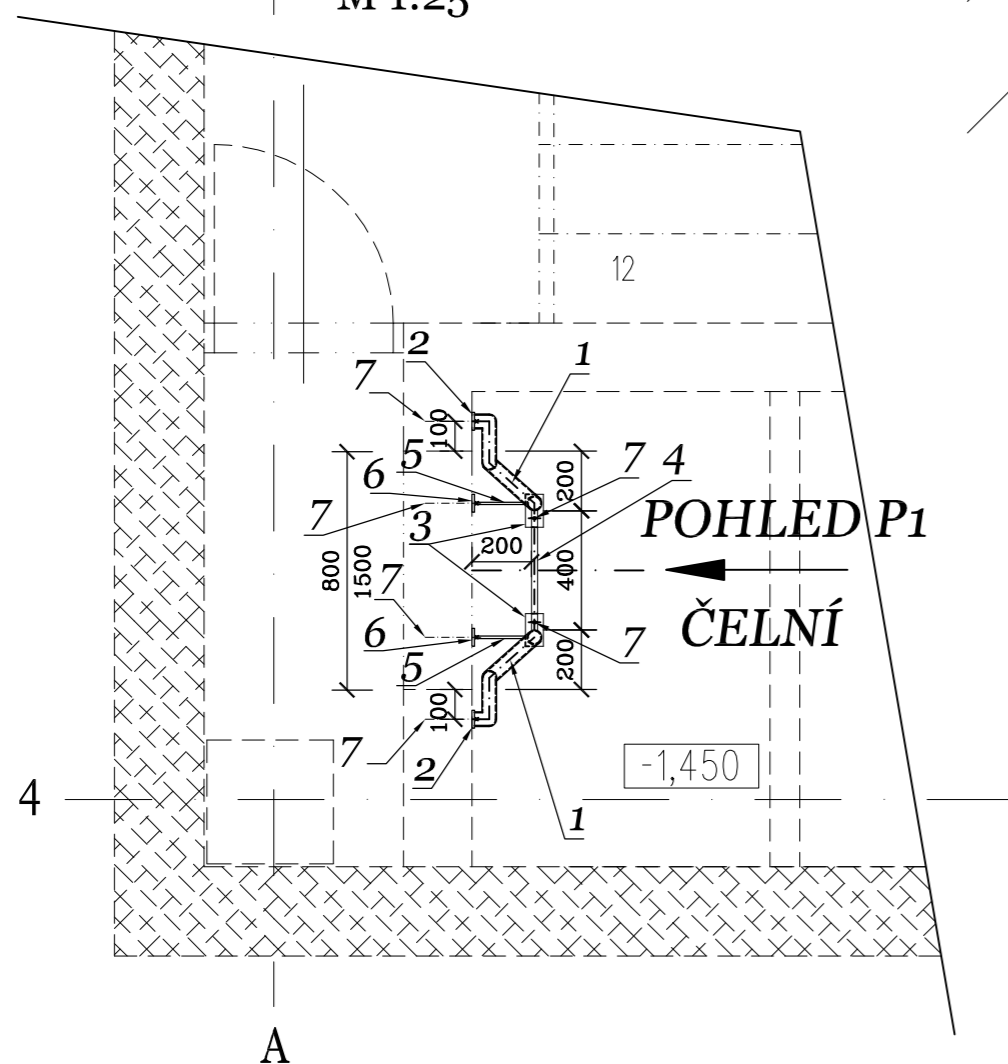

POHLED "P3"

M 1:25

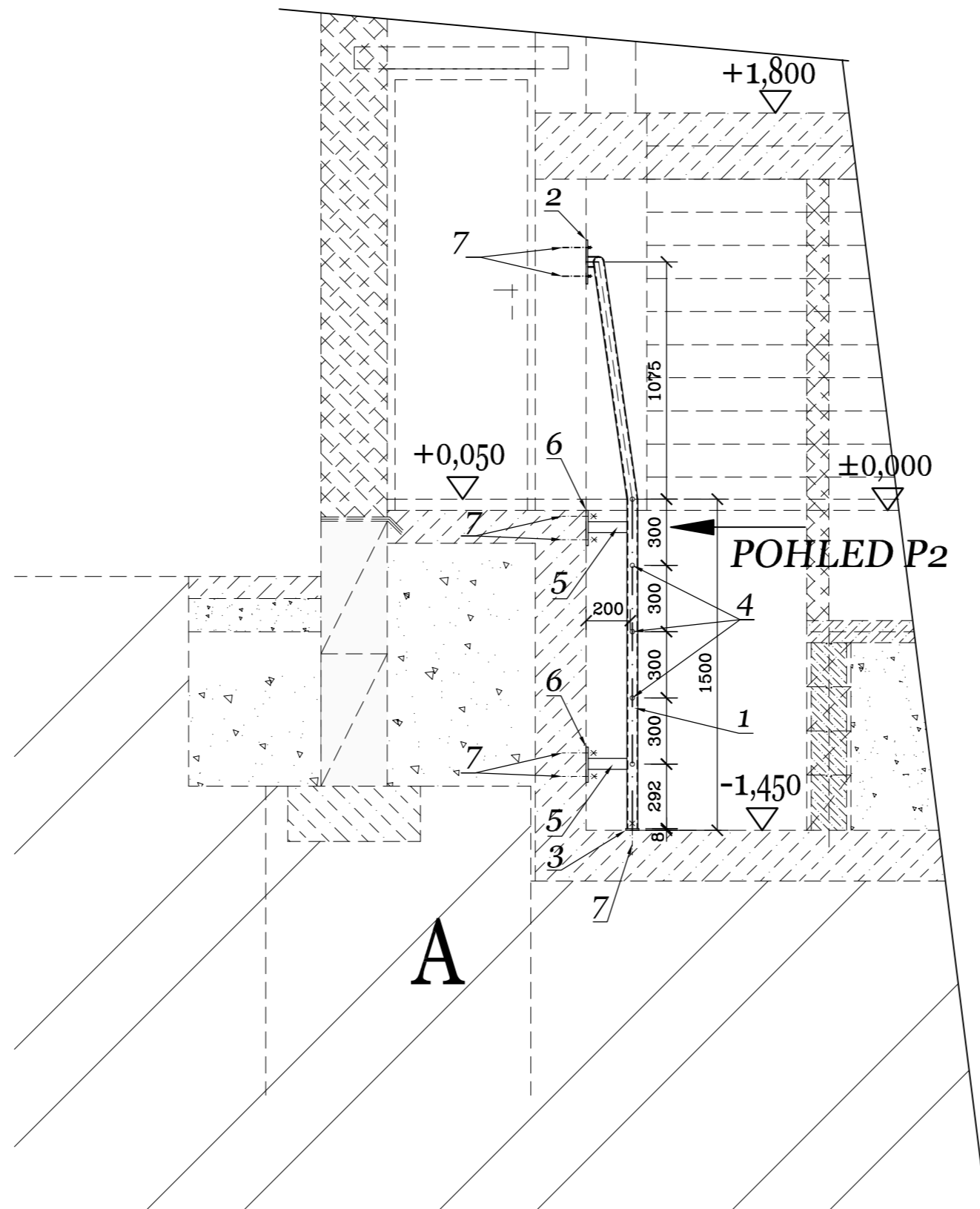

POHLED P2

POHLED "P2"

M 1:25

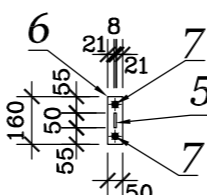

| VÝKAZ MATERIÁLU | | | | | | |
|----------------------------------------|---------------------------|-----------|------------|------------|-------|-------|
| VLEZOVÝ ŽEBŘÍK "Ž-1" (PRO 1 KS) | | | | | | |
| Ozn. | Profil | Délka [m] | Počet [ks] | ΣDélky [m] | kg/bm | Σkg |
| 1 | TR Ø 48,3x2,9mm | 3,050 | 2 | 6,10 | 3,250 | 19,83 |
| 2 | PASOVINA ≠ 60/8mm | 0,200 | 2 | 0,40 | 3,760 | 1,50 |
| 3 | PASOVINA ≠ 110/8mm | 0,050 | 2 | 0,10 | 6,908 | 0,69 |
| 4 | Příčle kruhová Ø 22mm | 0,450 | 5 | 2,25 | 2,984 | 6,71 |
| 5 | PASOVINA ≠ 50/8mm | 0,200 | 4 | 0,80 | 3,140 | 2,51 |
| 6 | PASOVINA ≠ 80/8mm | 0,070 | 4 | 0,28 | 5,024 | 1,41 |
| 7 | šroub M10 HILTI HIT HY200 | 0,100 | 14 | 1,40 | 0,845 | 1,18 |
| HMOTNOST | | | | | (kg) | 33,84 |
| DROBNÝ MATERIÁL+PROŘEZ+SVARY (cca 15%) | | | | | (kg) | 5,08 |
| HMOTNOST CELKEM | | | | | (kg) | 40,0 |

UPOZORNĚNÍ

PŘESNÉ ROZMĚRY OCELOVÉ KONSTRUKCE
je nutné prověřit dle skutečnosti
před montáží na stavbě
ZHOTOVITEL DÍLA ZAJISTÍ ZPRACOVÁNÍ DÍLENSKÉ DOKUMENTACE

VLEZOVÝ ŽEBŘÍK BUDE POZINKOVÁN

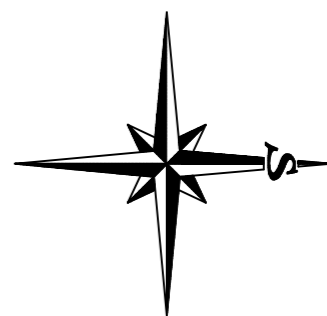

NOVÁ ČISTÁ PODLAHA +0,050 posunutá o 50mm = 210,35+0,05=210,40 m n.m. BPV
STÁVAJÍCÍ ±0,000 = 210,35 m n.m. výškový systém BPV, souřadný systém JTSK

| | | | | | |
|---------------------------------------------------------------------------------------------------------------------------------------------------------|-----------|----------------------------------------------------------------------------------------------|---------------|----------------------------------------------------------|----------------------------------|
| 0 | 6.06.2024 | Ing.P.Kadlec | Ing.A.Mušková | Ing.J.Kopal | DPS změna stavby před dokončením |
| REV. | DATUM | ZPRACOVAL | PODPIS | KONTROLOVAL | PODPIS |
| ZÁKAZNÍK Statutární město Ústí nad Labem Velká Hradební 2336/8, 400 01 Ústí nad Labem | | PROJEKT Stavební úpravy objektu pro pečovatelskou službu Neštěmická 795/37, Krásné Březno | | | |
| VÝKRES D 1.01 PEČOVATELSKÁ SLUŽBA + D 1.02 DENNÍ CENTRUM D 1.01.1 Architektonická a stavební konstrukční část | | | | | PROF. DOK. WA-35 |
| Ž-1 - OK VLEZOVÝ ŽEBŘÍK | | | | | ZÁKAZNÍK 6 |
| G DESIGN spol. s r.o. IČO: 25468810 Veleslavínova 3108/14 400 11 Ústí nad Labem, CZ tel: + 420 602 578 585 e-mail: gdesign@gdesign-cz.eu | | STUPEŇ DPS-ZSPD MĚR: 1:25 ČÍSLO VÝKRESU | | PROJEKT 20 009 301 ORIENTAČNÍ Č. DOK. REVIZE KOPIE | |
| GD-2-2681 | | 0 | | ZPRACOV. 1 PM 1 G DESIGN OR DISTRIBUTE | |